Clase 9 Presentación de Alto Impacto

Puede que olviden lo que dijiste, pero nunca olvidarán cómo los hiciste sentir

Carl W. Buechner

Político germano-estadounidense

1

2

Tipos básicos de PENSAMIENTO

- Crítico
- Creativo
- Lógico
- Práctico

3

4

La innovación **no solo** ocurre al **crear** un producto; **también** ocurre en cómo lo **comunicas**.

5

Elementos de una presentación de impacto

6

Elementos

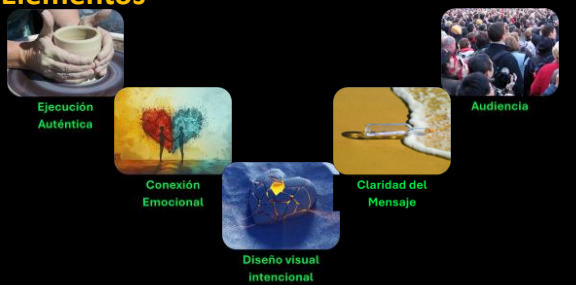

7

Audiencia

Definir **ex**pectativas, **co**ntexto y **ni**vel de conocimiento. **Ajus**tar lenguaje y ejemplos.

8

Claridad del Mensaje

Idea **cla**ra y **úni**ca; **es**tructura narrativa breve para **guiar la atención**

9

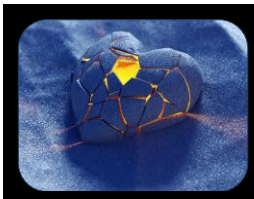

Diseño visual intencional

Psicología del **co**lor y **je**rarquía visual para **gui**ar atención y emoción; menos, es más.

10

Conexión Emocional

La lógica hace **pen**sar, la emoción hace **ac**tuar.

11

Ejecución Auténtica

Tu **cu**erpo, **vo**z y **p**asión **son el canal**

12

Errores frecuentes

- ☒Demasiadas diapositivas
- ☒Exceso de texto
- ☒Lectura literal
- ☒Falta de historia o propósito

13

14

15

16

17

Herramientas Conceptuales

El "Por Qué"

Las personas no compran lo que haces, sino por qué lo haces

18

Herramientas Conceptuales

Storyboarding

Planifica tu presentación como una historieta, cuadro por cuadro

19

Herramientas Conceptuales

Regla del 10/20/30

10 diapositivas, 20 minutos, tamaño de letra +30. Menos, es más

20

21

TED

Filosofía

Ideas dignas de difundir

22

TED

Pasión + Propósito

La audiencia debe sentir tu convicción

23

TED

Introducción que Engancha

+

Desarrollo con un Viaje Claro

+

Conclusión que Inspira a la Acción

24

25

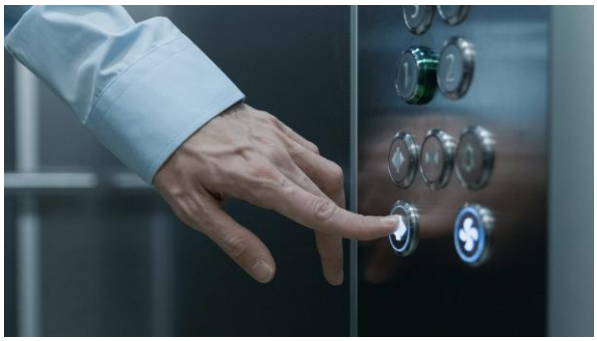

26

27

Elevator Pitch

Presentación breve, concisa y persuasiva

28

Características

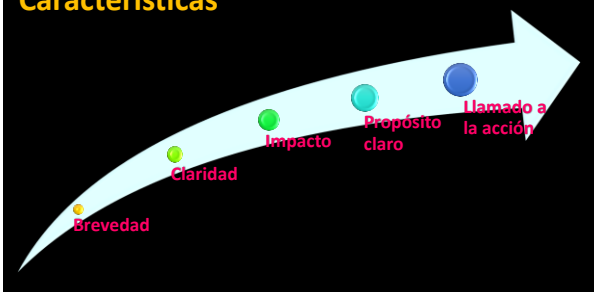

29

Preparativos

Quién eres
Credibilidad y conexión

Qué problema resuelves
Relevancia

Cuál es tu propuesta única
Diferenciación

Qué acción esperas
Llamado a la acción

30

Estructura

31

Una **frase poderosa**, una **pregunta retadora** o un **dato impactante** que **rompa el patrón**

¿Cuál es el problema grande o la oportunidad clara que existe?

32

Rol (soy)

Problema (dolor)

Solución (beneficio)

Diferencial (ventaja)

33

Rol (soy)

Soy [tu nombre], y desarrollo [nombre del proyecto]

34

Problema (dolor)

Soluciono... [describe el problema claro y específico]

35

Solución (beneficio)

Lo hago a través de [tu solución única], utilizando [tecnología o método diferencial]

36

Diferencial (ventaja)

A diferencia de [alternativa común], genero [tu valor único]

37

El claro y sencillo **siguiente paso** que deseas

¿Qué quiero que haga la otra persona a continuación?

38

39

Gracias

Roberto Gómez Sánchez
frgomez@idat.pe
Robertogosa@gmail.com
WhatsApp +51 986 542 697

idat

40